

Voorgevel

schaal 1 : 100



Rechter zijgevel

schaal 1 : 100

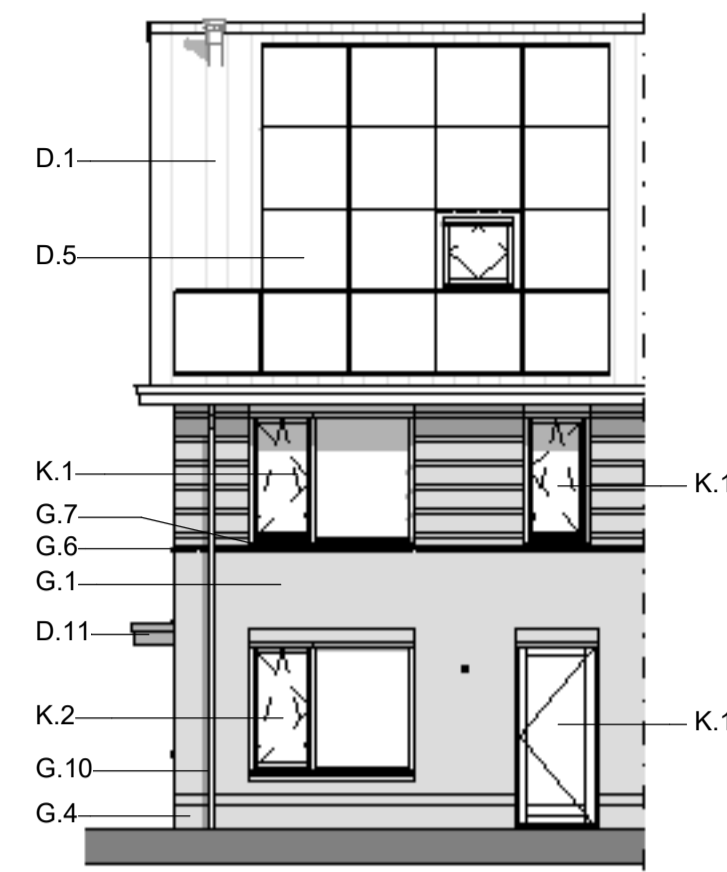

Achtergevel

schaal 1 : 100

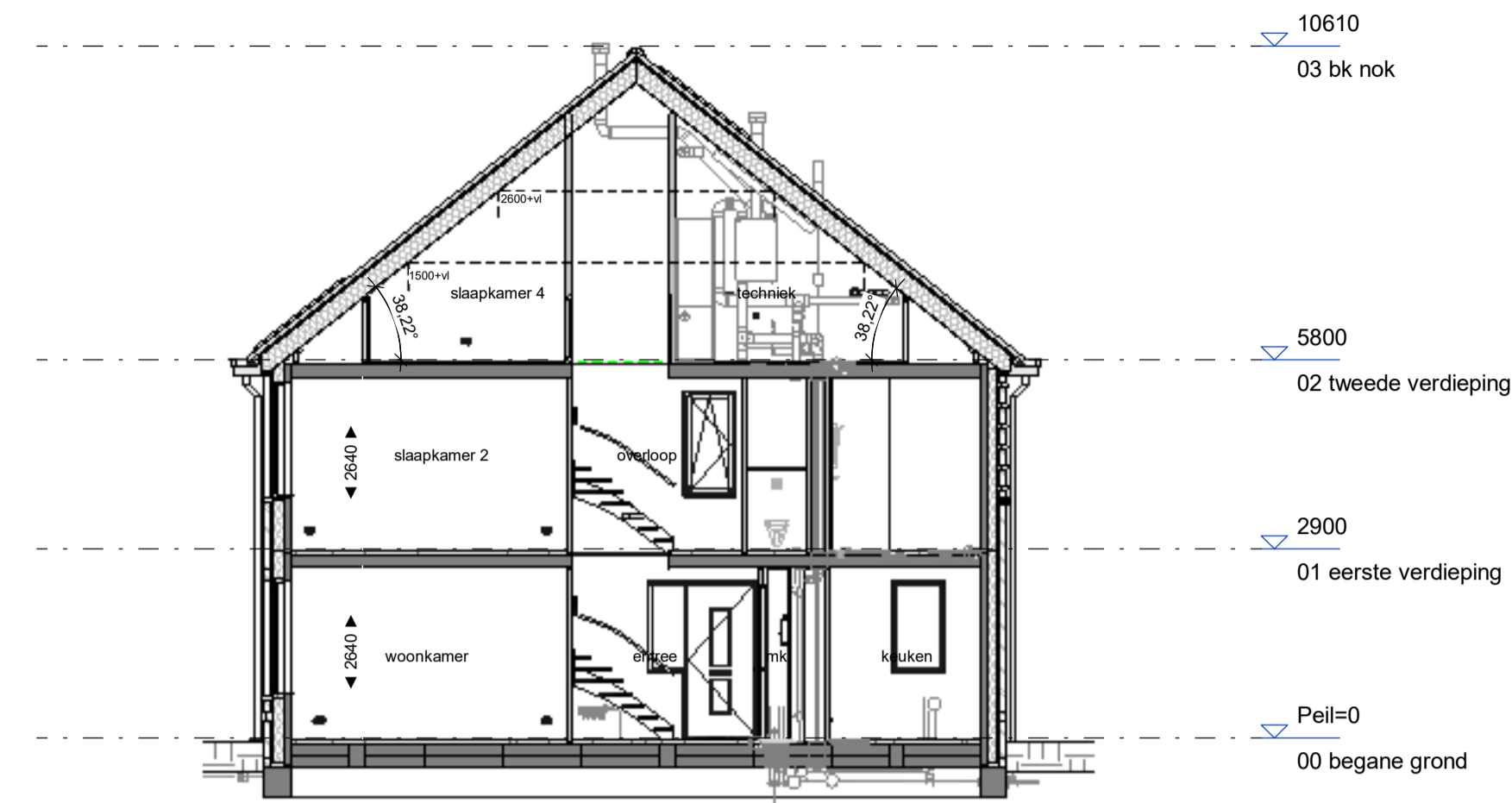

Doorsnede A

schaal 1 : 100

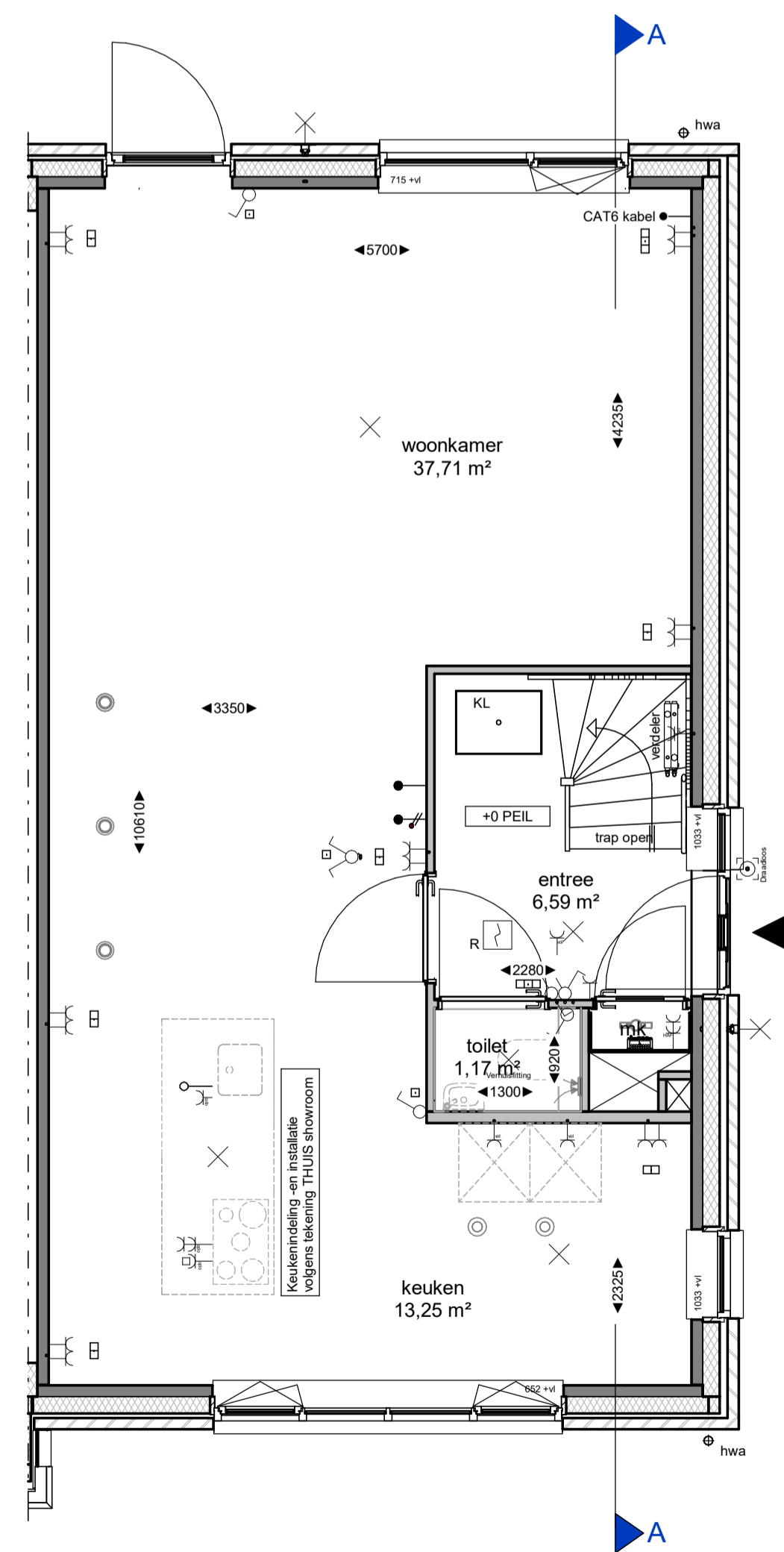

Begane grond

schaal 1 : 50

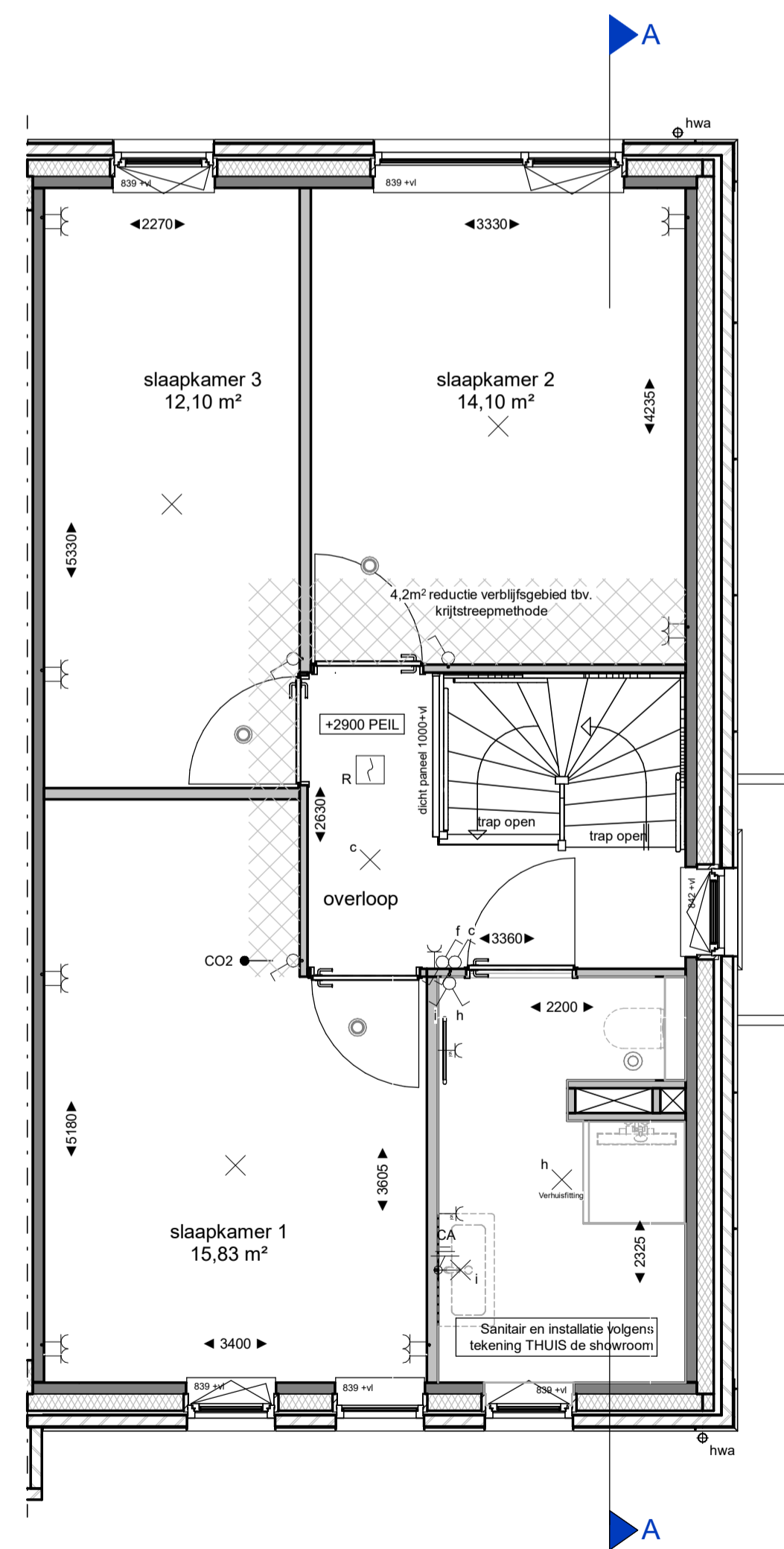

Eerste verdieping

schaal 1 : 50

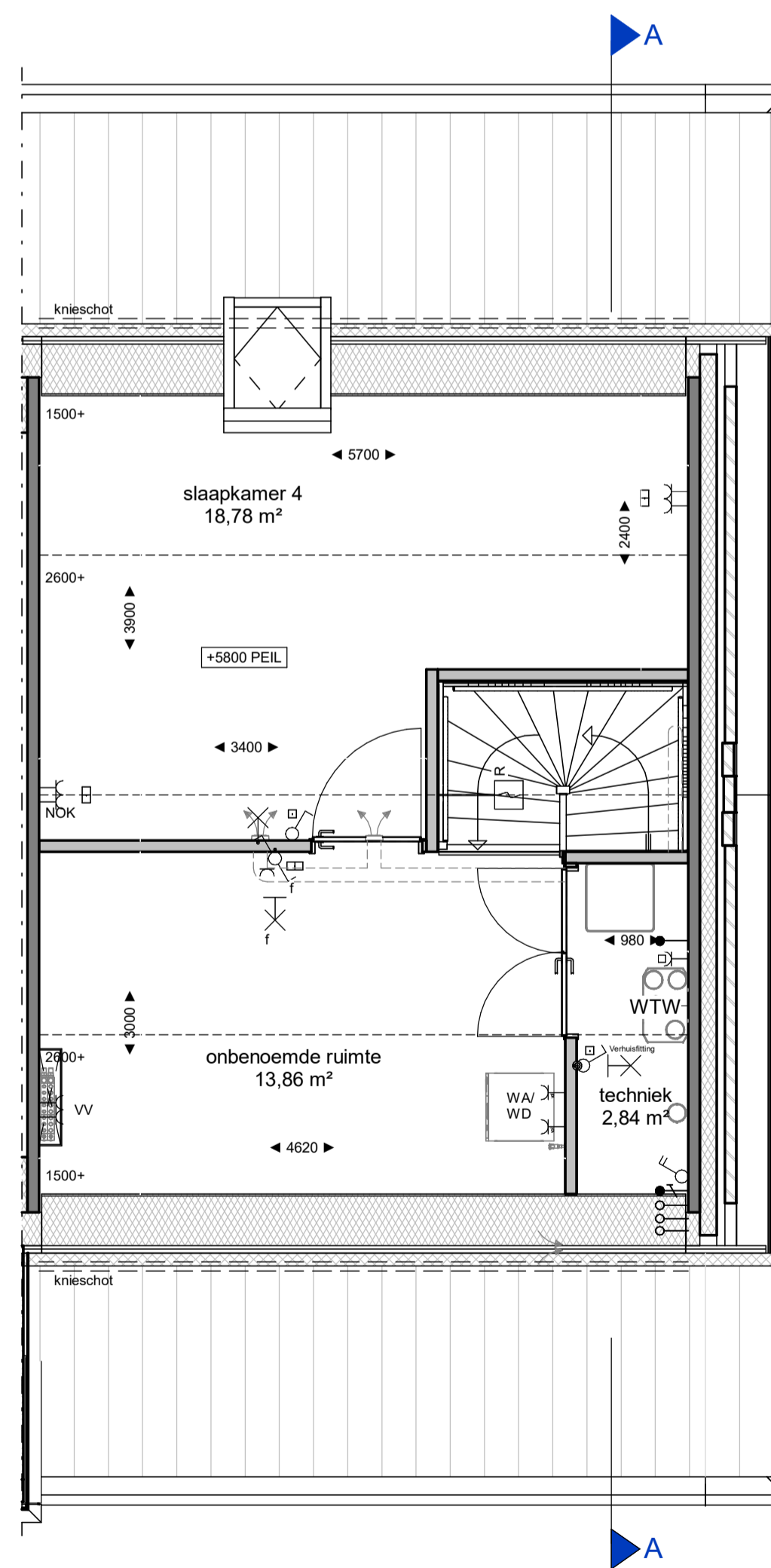

Tweede verdieping

schaal 1 : 50

Renvool - algemeen

Maten in de tekening zijn circa en kunnen in werkelijkheid afwijken. Bij een schuine kap wordt gemaatvoerd tot +1500 boven afgewerkte vloer

Er is gebruik gemaakt van de krijtstreepmethode met betrekking tot de daglicht- en ventilatieberekening

Positie keuken en keukeninstallatie op tekening zijn indicatief. Nu-tekening van de showroom is leidend

Badkamer en toiletten op tekening zijn indicatief. Nu-tekening van de showroom is leidend

Positie en aantal MV rozetten kunnen wijzigen

Het aantal PV-panelen en het legpatroon wordt bepaald door de onderaannemer aan de hand van berekeningen van de adviseur.

De eventuele losstaande berging, behorend bij het bouwnummer, staat op de bergingstekening

Bouwkundig

	metselwerk	MV	mechanische ventilatie
	isolatie	VV	verdelers vloerverwarming
	beton prefab	KL	kruipruimte
	lichte scheidingwand	MK	meterkast
	zandcementdekvloer	WP	warmtepomp opstelplaats
	peilmaat=bovenkant afgewerkte vloer	WA	wasmachine opstelplaats
	kookplaat	WD	wasdroger opstelplaats
	technische schacht	TH	thermostaat

Installaties

	schakelaar		wandcontactdoos enkelvoudig
	schakelaar serie		wandcontactdoos tweevoudig
	schakelaar wissel		deurbel
	aansluitpunt loos (LL)		deurbel drucker
	aansluitpunt bedraad zwakstroom cai/th/tel/data		optische rookmelder
	aansluitpunt bedraad		optische rookmelder aan de wand
	plafondlichtpunt		centraal aardpunt
	wandlichtpunt		3 standen schakelaar MV
	groepenkast elektra		hemelwaterafvoer
	watermeter		verdelers vloerverwarming
	mv mond wand		WTW - warmte terugwinnings installatie
	mv mond plafond		warmtepomp
	douchepijp wtw		

Kleur- en materiaalstaat

code	omschrijving
D.1	dakpannen beton, monier leigrijs
D.3	dakoverstek aluminium, crème wit
D.5	PV-panelen, zwart mat
D.7	dakrand/overstek aluminium, crème wit
D.10	daktrim aluminium, grijs
D.11	bakgoot aluminium, crème wit
G.1	metselwerk baksteen halfsteens verband waalformaat, oranje, voegwerk antraciet
G.2	metselwerk baksteen halfsteens verband waalformaat, rood-paars, voegwerk antraciet
G.4	metselwerk baksteen halfsteens verband waalformaat, zwart-mangaan, voegwerk atraciet
G.5	wang erkers voor en zijgevel houtachtig, crème wit
G.6	spekbanden beton, grijs
G.7	raamdorpels beton, grijs
G.8	latel/dorpel 2-laags beton, grijs
G.10	hwa pvc, grijs
K.1	kozijnen hout, crème wit
K.2	ramen hout, crème wit
K.4	voordeur hout, kwartsgrijs
K.6	garagedeur stalen kanteleider, kwartsgrijs
K.7	berging deur (achter) hout, steengrijs

Situatie

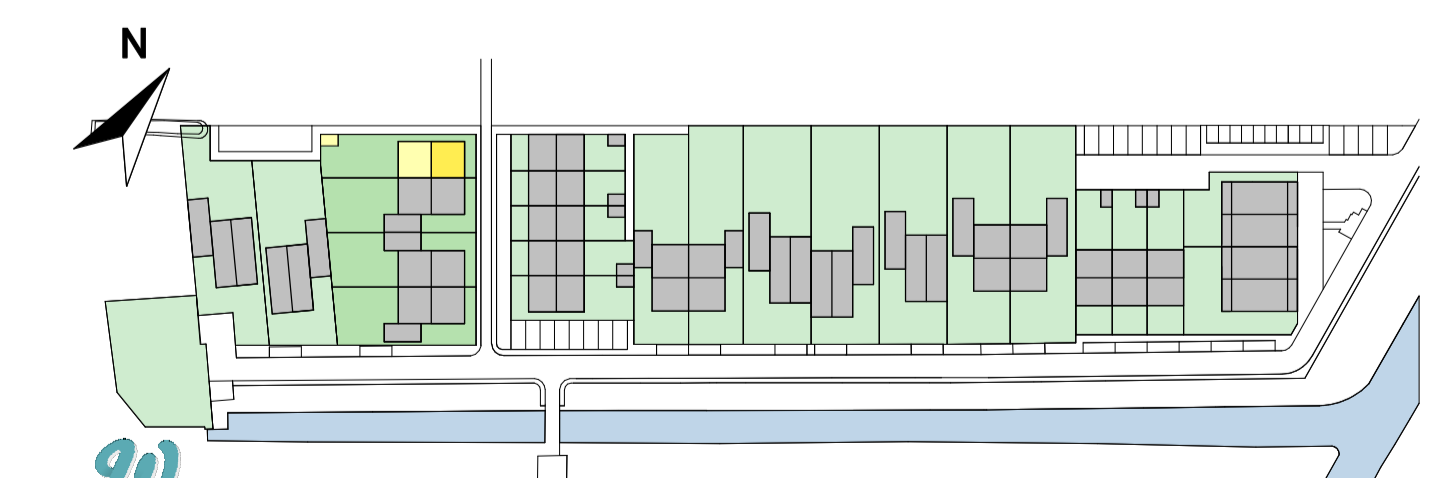

WICKENGAARD
Bouwen met ambities

DURA VERMEER
Waarvoor we ambitieus zijn

Dura Vermeer Bouw Midden West BV
Spaarneweg 31
2142 EN Croquius
Postbus 439
2100 AK Heemstede
Telefoon: (023) 752 97 00
E-mail: dv-mw@dura-vermeer.nl

tek. nr : **VK-004** fase : **Verkoop**

gezien : FKR datum : 17-10-2022

getekend : MPL gewijzigd :

afmeting : A1+ (594x1000) wijzigingsnummer :

project : **Schalkwijk Wickengaard**

onderdeel: **Type B4**

Bouwnummer 4

Plattegronden, gevels en doorsnede

schaal
1:50/1:100
Definitief
projectnummer
50311010